PROPOSTA DE ALTERAÇÃO NO PLANO DE INVESTIMENTO – 2024

SIURB X FUNDURB

PLANO DE INVESTIMENTOS 2024

PLANO 2024 - AÇÕES	Valor Aprovado	Incremento (Recursos Remanescentes 2022)	Incremento (Recursos Remanescentes 2023)	Valor Total após incremento
Implantação de Estrutura Turística no Triângulo e Quadrilátero Histórico do Centro	**22.000.000,00**	**6.756.706,00**	**-**	**28.756.706,00**
Projeto executivo, vigilância e obras (MOB)	*20.000.000,00*	*6.756.706,00*		*26.756.706,00*
Gerenciamento (Ger)	*2.000.000,00*			*2.000.000,00*
Implantação de Corredores de Ônibus Novos	**35.252.950,00**	**30.000.000,00**	**-**	**65.252.950,00**
Corredor Radial Leste - Trechos 1 e 2 (MOB)				
Corredor Itaim - São Matheus (MOB)				
Corredor Aricanduva (MOB)	*32.052.950,00*	*30.000.000,00*		*62.052.950,00*
Corredor Capão (MOB)				
Corredor Chucri Zaidan (MOB)				
Gerenciamento (Ger)	*3.200.000,00*			*3.200.000,00*
Construção de Terminais de Ônibus	**36.800.000,00**	**13.800.000,00**	**-**	**50.600.000,00**
Terminal Itaquera (MOB)	*33.500.000,00*	*13.800.000,00*		*47.300.000,00*
Terminal Itaim (MOB)				
Gerenciamento (Ger)	*3.300.000,00*			*3.300.000,00*
Intervenções no Sistema Viário	**-**	**70.000.000,00**	**-**	**70.000.000,00**
Ligação Pirituba-Lapa; (MOB)				
Ponte Graúna-Gaivotas; (MOB)				
Marginal Pinheiros; (MOB)				
Av. Senador Teotônio Vilela; (MOB)		*70.000.000,00*		*70.000.000,00*
Pontilhão João Beiçola. (MOB)				
Complexo Viário Ragueb Chohfi (MOB)				
Viaduto (ligação Viária Rua Jequirituba e Rua Prof. Roldão de Barros sob Linha 9 CPTM) (MOB)				
Nova Ponte Jurubatuba (MOB)				

PLANO DE INVESTIMENTOS 2024

PLANO 2024 - AÇÕES	Valor Aprovado	Incremento (Recursos Remanescentes 2022)	Incremento (Recursos Remanescentes 2023)	Valor Total após incremento
Intervenções no Sistema Viário	**31.511.000,00**	**-**	**-**	**31.511.000,00**
Prolongar a Cruzeiro do Sul até Eng. Caetano alvares;				
Prolongar Engº Caetano Álvares até a Maria Amália Azevedo;				
Prolongamento da Av Luis dumont Villares;				
Duplicação da Rua Darzan;				
Viário de acesso do Hospital Parelheiros;				
Av. N. Sra, do Ó, Rua Papaterra Limongi, Rua José Fiúza Guimarães;				
Av. do Imperador até a Av. Nordestina;				
Itaquera / Itaqueruna;	*28.647.000,00*			*28.647.000,00*
Av. Rio das Pedras				
Av. Presidente Wilson				
Túnel da Senna Madureira				
Av. Santos Dumont;				
Prolongamento da Av. Auro Soares de Moura Andrade				
Viário fábrica do Samba				
Jardim Lapena - Caminhabilidade				
Outras intervenções a definir				
Gerenciamento (Ger)	*2.864.000,00*			*2.864.000,00*
Intervenções na Área de Mobilidade Urbana	**13.000.000,00**	**100.000.000,00**	**121.497.283,61**	**234.497.283,61**
Avenida Amador Bueno (MOB)				
Avenida Imirim (MOB)				
Corredor Santo Amaro / João Dias (MOB)	*12.000.000,00*	*100.000.000,00*	*121.497.283,61*	*233.497.283,61*
Corredor Estrada de Itapecerica (MOB)				
Avenida Interlagos (MOB)				
Outras intervenções a definir				
Gerenciamento (Ger)	*1.000.000,00*			*1.000.000,00*

PLANO DE INVESTIMENTOS 2024

PLANO 2024 - AÇÕES	Valor Aprovado	Incremento (Recursos Remanescentes 2022)	Incremento (Recursos Remanescentes 2023)	Valor Total após incremento
Recuperação e Reforço de Obras de Arte Especiais - OAE	**92.705.307,00**	**96.092.792,50**	**-**	**188.798.099,50**
Intervenções para obras de recuperação estrutural e funcional. (MOB)	*83.405.307,00*			
Emergencial OAE's (MOB)	*1.000.000,00*	*96.092.792,50*		*180.498.099,50*
Gerenciamento (Ger)	*8.300.000,00*			*8.300.000,00*
Inspeção de Obras de Artes Especiais - OAE	**1.000.000,00**	**-**	**-**	**1.000.000,00**
Inspeções visuais e especiais a definir	*910.000,00*			*910.000,00*
Gerenciamento (Ger)	*90.000,00*			*90.000,00*
Construção e Implantação de Equipamentos Públicos	**1.000,00**	**-**	**-**	**1.000,00**
Projeto executivo e obras a definir	*910,00*			*910,00*
Gerenciamento (Ger)	*90,00*			*90,00*
Construção e Implantação do Parque Minhocão	**350.000,00**	**-**	**-**	**350.000,00**
Projeto executivo e obras	*320.000,00*			*320.000,00*
Gerenciamento (Ger)	*30.000,00*			*30.000,00*
Intervenções no Sistema de Drenagem	**1.000,00**	**-**	**-**	**1.000,00**
Intervenções a definir	*910,00*			*910,00*
Gerenciamento (Ger)	*90,00*			*90,00*
Obras e Serviços nas Áreas de Riscos Geológicos - Preventivas	**2.000,00**	**-**	**-**	**2.000,00**
Intervenções a definir	*1.820,00*			*1.820,00*
Gerenciamento (Ger)	*180,00*			*180,00*
TOTAL	**232.623.257,00**	**316.649.498,50**	**121.497.283,61**	**670.770.039,11**

Calçadões – Triângulo Histórico e Quadrilátero - 30% Mobilidade

PROCESSO	7910.2019/0000757-2 e 7910.2022/0001652-6
Endereço	Centro
Subprefeitura	Sé
Valor Previsto	26.756.706,00
Situação	Obras em andamento

A Fase 1 compreende as ruas 3 de Dezembro, João Bricola, trecho da XV de Novembro e Praça Antônio Prado.

A Fase 2 corresponde às ruas: São Bento, do Comércio, trecho da XV de Novembro, Miguel Couto, Largo do Café, Rua Álvares Penteado, Rua Direita, Rua Quintana, Largo da Misericórdia, Rua Anchieta, Praça Manoel da Nóbrega, Rua José Bonifácio, Rua Quintino Bocaiuva, Rua Barão de Paranapiacaba, Rua do Tesouro, Rua Benjamin Constant, Rua Boa Vista, Rua Libero Badaró e Largo São Francisco.

Gerenciamento R$ 2.000.000,00

Corredores de Ônibus - 30% Mobilidade

CORREDORES	Radial Leste; Itaim; Aricanduva e Capão
Subprefeitura	1. Aricanduva/Formosa/Carrão; 2. Penha; 3. Itaquera, 4. Itaim Paulista; São Mateus; 6 - Santo Amaro e 7 - Campo Limpo.
Valor Previsto no Plano	62.252.950,00
Situação	Preparando Licitação de Obras

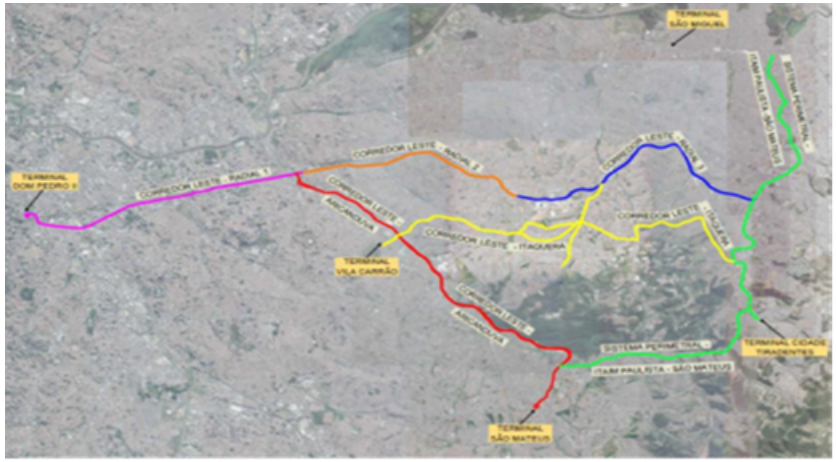

Gerenciamento R$ 3.200.000,00

Terminais de Ônibus - 30% Mobilidade

TERMINAIS	Itaquera e Itaim
Subprefeitura	1. Itaquera e 2. Itaim Paulista;
Valor Previsto no Plano	47.300.000,00
Situação	Preparando Licitação de Obras

Gerenciamento R$ 3.300.000,00

Intervenções no Sistema Viário - 30% Mobilidade

VIÁRIO INTERVENÇÕES PREVISTAS	Ligação Pirituba-Lapa; Ponte Graúna-Gaivotas; Marginal Pinheiros; Av. Senador Teotônio Vilela; Pontilhão João Beiçola; Complexo Viário Ragueb Chohfi; Prolongamento da Av. Auro Soares de Moura Andrade; Viaduto (ligação Viária Rua Jequirituba e Rua Prof. Roldão de Barros sob Linha 9 CPTM); Nova Ponte Jurubatuba.
Valor Previsto no Plano	70.000.000,00

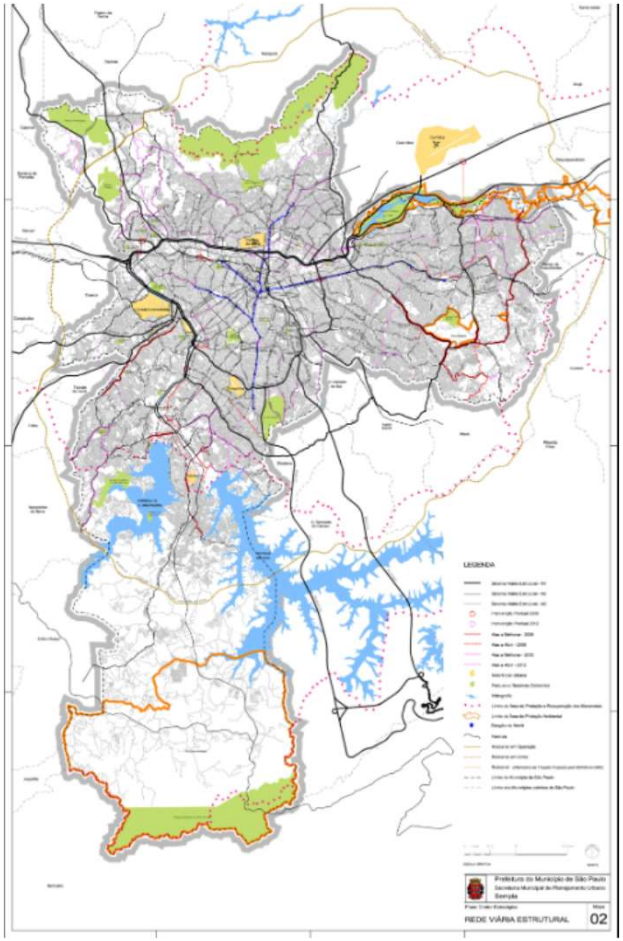

Intervenções no Sistema Viário

VIÁRIO INTERVENÇÕES PREVISTAS	Prolongar a Cruzeiro do Sul até Eng. Caetano alvares; Prolongar Engº Caetano Álvares até a Maria Amália Azevedo; Prolongamento da Av Luis dumont Villares; Duplicação da Rua Darzan; Viário de acesso do Hospital Parelheiros; Av. N. Sra, do Ó, Rua Papaterra Limongi, Rua José Fiúza Guimarães; Av. do Imperador até a Av. Nordestina; Itaquera / Itaqueruna; Av. Presidente Wilson; Av. Santos Dumont; Prolongamento da Av. Auro Soares de Moura Andrade; Viaduto (ligação Viária Rua Jequirituba e Rua Prof. Roldão de Barros sob Linha 9 CPTM); Nova Ponte Jurubatuba; Viário fábrica do Samba; Jardim Lapena – Caminhabilidade.
Valor Previsto no Plano	28.647.000,00

Gerenciamento R$ 2.864.000,00

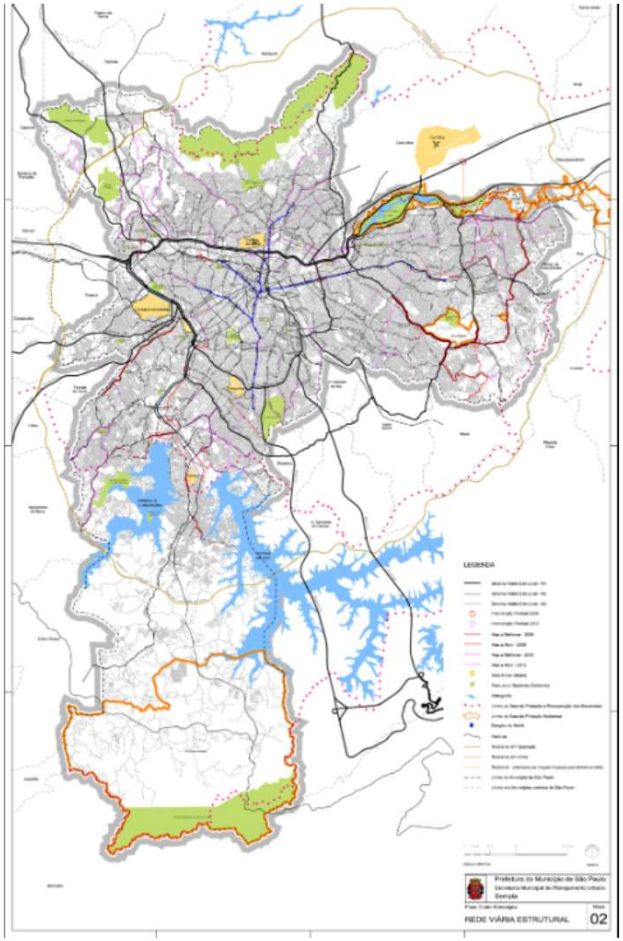

Intervenções na Área de Mobilidade Urbana 30% Mobilidade

MOBILIDADE URBANA	Avenida Amador Bueno; Avenida Imirim; Avenida Santo Amaro / João Dias; Estrada de Itapecerica e Avenida Interlagos.
Subprefeitura	1. Santo Amaro; 2. Ermelino Matarazzo; 3. Capela do Socorro; 4. Campo Limpo; 5. M'Boi Mirim e 6. Casa Verde/Cachoeirinha.
Valor Previsto no Plano	233.497.283,61

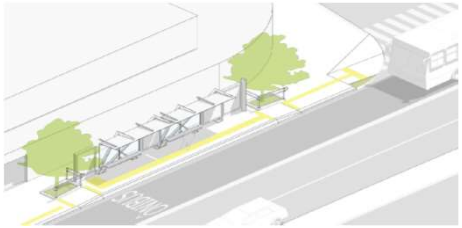

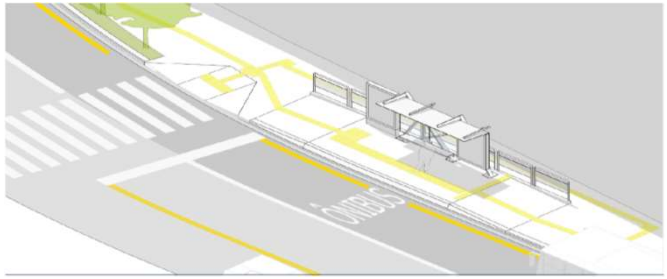

Gerenciamento R$ 1.000.000,00

Obras de Recuperação e Reforço de OAE's 30% Mobilidade

OAE's - OBRAS DE RECUPERAÇÃO E REFORÇO	Vdt. – Elevado do Glicério/Complexo, Viário Evaristo Comolatti, Pte. Bernadino D'Auria, Pte. Julio Mesquita Neto, Pte. Transamérica, Pontilhão Giovanni Boccati, Vdt. Imigrantes, Vdt. Antônio Abdo, Vdt. Capitão Pacheco e Chaves, Vdt. Carlos Ferraci, Vdt. Deputado Antônio Sylvio Cunha Bueno, Vdt. dos Bandeirantes, Vdt. Nove de Julho, Vdt. Antônio Sanches, Pte. Freguesia do Ó, Vdt. Beneficiência Portuguesa, Gal. Olimpio da Silveira, Passarela de pedestres sobre trilhos da CPTM, Vdt. Comendador Elias Nagib Breim, Pte. Engenheiro Ary Torres, Vdt. Diário Popular, Vdt. Gal. Milton Tavares, Vdt. Bresser, Vdt. Diário Popular e Túnel Jânio Quadros Ramos.
Subprefeitura	Supraregional
Valor Previsto no Plano	188.798.099,50

Gerenciamento R$ 8.300.000,00

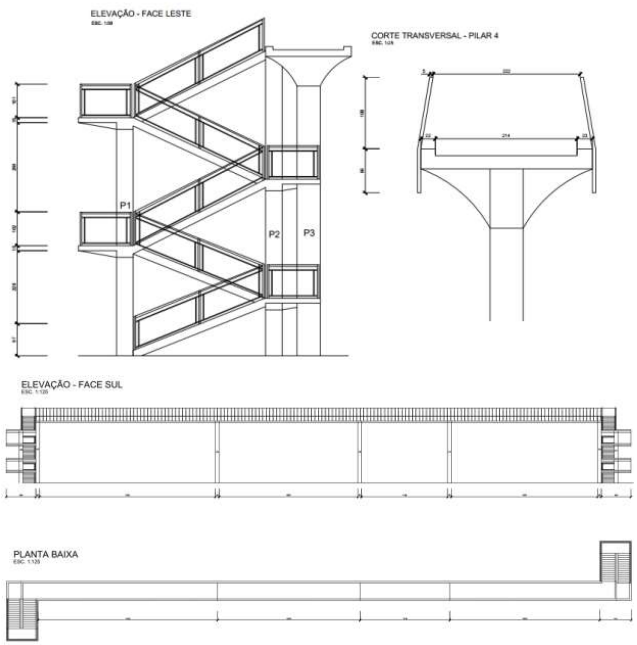

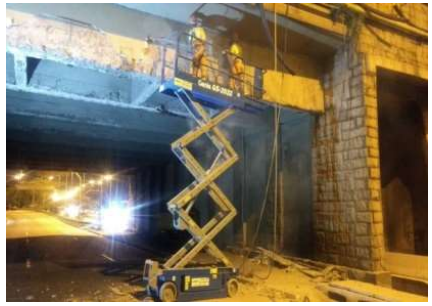

Inspeções em OAE’s

OAE's INSPEÇÕES ESPECIAIS	Vdt. Doutor Eduardo Saiegh, Vdt. do Gasômetro, Vdt. Jabaquara, Vdt. Gal. Euclides de Figueiredo, Vdt. João Julião C. Aguiar, Vdt. Pedro De Toledo, Vdt. Alberto Badra, Vdt. Brigadeiro Luis Antônio, Pte. do Guarapiranga, Pte. do Limão, Vdt. Antônio Sanches De Larragoiti Junior, Vdt. Gal. Milton Tavares De Souza, Vdt. Major Quedinho, Vdt. Naor Guelfi, Pte. Guarapiranga, Gal Marcondes Salgado, Pte. Aricanduva, Vdt. Elias Nagib Brein, Vdt. Paraiso, Vdt. Washington Luiz, Vdt. Pacheco Chaves, Pte. Aricanduva, Pte. Júlio de Mesquita Neto, Vdt. na Rodovia dos Imigrantes próximo à Rua Doutor José Bento Ferreira, Pte. Júlio de Mesquita Neto, Pte. Engenheiro Ary Torres, Vdt. Cadeião, Vdt. Sumaré, Vdt. Cadeião, Elevado Minhocão, Vdt. Beneficência Portuguesa, Passarela Ciccilio Matarazzo, Vdt. Florêncio de Abreu, Vdt. Diário Popular, Vdt. Dna. Paulina, Vdt. Martinho Prado, Complexo Viário Maria Maluf, Complexo Viário Padre Adelino, Vdt. do Gasômetro, Vdt. Doutor Eusébio Stevaux, Pte. Estaiada Octavio Frias de Oliveira, Vdt. D.R Arnaldo, Pte. Estaiada - Pte. Governador Orestes Quércia, Pte. da Vila Guilherme, Complexo Viário João Jorge Saad, Vdt. dos Imigrantes, Vdt. Doutor Manuel José Chaves, Vdt. General Couto de Magalhães, Vdt. Guilherme de Almeida, Vdt. Doutor Manuel José Chaves, Vdt. Santo Amaro, Vdt. do Chá, Vdt. Santa Efigênia, Vdt. dos Bandeirantes, Vdt. Arapuã, Pontilhão Raimundo Pereira de Magalhães, Pte. do Piqueri, Vdt. Nove de Julho, Vdt. Incinerador Vergueiro, Vdt. Jacareí, Vdt. Pacaembu, Vdt. São Carlos, Vdt. do Café, Pte. dos Remédios, Vdt. José Coloassuonno, Pte. Transamérica, Vdt. Engº Antonio de Carvalho Aguiar, Vdt. Engenheiro Orlando MurgeL, Vdt. na Av. Olavo Fontoura sobre a Av. Assis Chateaubriand, Vdt. João Beiçola, Vdt. Domingos de Moraes, Pte. Jurubatuba, Pte. João Dias, Vdt. Austregésilo de Athayde, Vdt. Borges Lagoa, Pte. Morumbi, Vdt. Antártica, Vdt. Deputado Ulysses Guimarães, Pte. Anhembi, Pte. Estaiada - Pte. Governador Orestes Quércia, Pte. Estaiada - Vdt. 31 de março, Pte. da Vila Guilherme, Pte. Avenida Santos Dumont, Vdt. Antonio Nakashima, Vdt. 25 de Março, Vdt. Armando Puglisi, Vdt. Romero Zander, Vdt. Gov. Roberto Abreu Sodré, Vdt. Carlos de Campos, Pte. de Arujá, Pte. Senador José Ermírio de Moraes, Complexo Viário Aurélio Batista Felix, Complexo Viário Jacú Pessêgo, Vdt. Cidade de Osaka, Vdt. Carlito Maia, Vdt. da China, Vdt. Eng. Luiz Alfredo Falcão Bauer, Vdt. Dep.Antonio Sylvio Cunha Bueno, Vdt. Condessa de São Joaquim, Vdt. Dona Matilde, Complexo Viário Senador Antônio Emygdio de Barros Filho, Complexo Viário Escola de Engenharia Mackenzie e Vdt. Guadalajara.
Subprefeitura	Supraregional
Valor Pago	910.000,00

Gerenciamento R$ 90.000,00

Minhocão

INTERVENÇÃO	Parque Minhocão
Subprefeitura	Centro
Valor Previsto no Plano	320.000,00

Outras Intervenções + Gerenciamento

- Construção e Implantação de Equipamentos Públicos R$ 1.000,00;
- Intervenções no Sistema de Drenagem R$ 1.000,00;
- Obras e Serviços nas Áreas de Riscos Geológicos - Preventivas R$ 2.000,00;
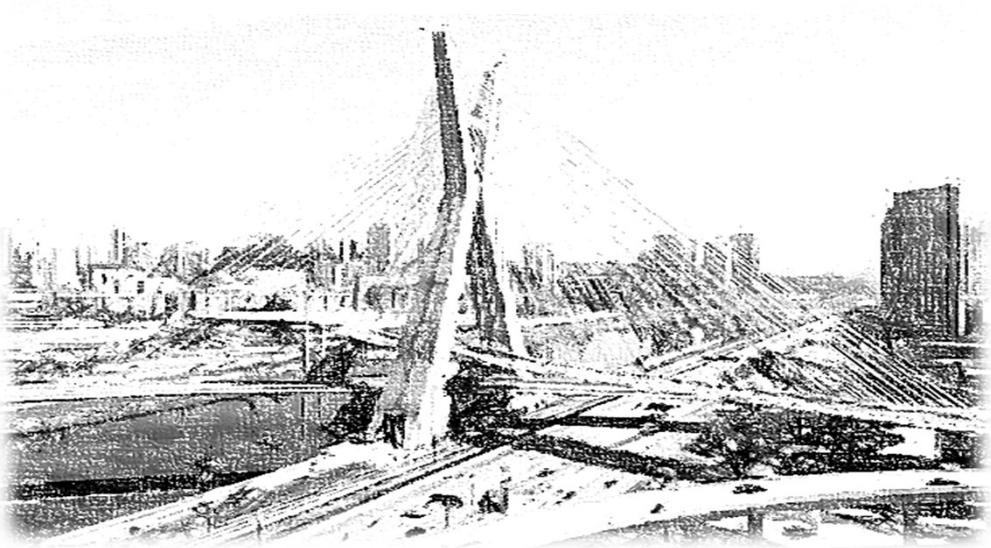
CIDADE DE
SÃO PAULO
INFRAESTRUTURA
URBANA E OBRAS